

COGNOME E NOME	GRUPPO	CLASSE	PREMIO
Istituto per i Ciechi d'ambo i sessi, Torino	I	5	D. O.
Istituto per i Ciechi e Cieche, Torino	XXIV	161	
Istituto Coloniale Italiano, Santiago	XXV	164	D. O.
Istituto Dott. Nicola Mazza, Verona	XX	133-134	
Istituto Geografico De Agostini, Novara e Roma	XXIII	147	G. P.
Istituto Geografico Militare	XXVI	165-166-167	G. P.
Istituto « Giosuè Carducci » per la colt. pop., Como	XXIV	162	
Istituto Industriale di Pechino	XIII	72-73-74	D. O.
Id. id.	XIX	128	G. P.
Istituto Italiano di Arti Grafiche (S. A.), Bergamo	XXII	152	F. C.
Istituto Kinesiterapico Ortopedico dei Dottori Zumaglini e Bravetta, Torino	II	14	M. O.
Istituto Lorenzo Prinotti per Sordomuti e Sordomute poveri, Torino	I	1-2	D. O.
Id. id.	XXIV	162	D. O.
Istituto Medico Pedagogico per i fanciulli deficienti, Torino	XXIV	162	M. A.
Istituto Meteorologico Nazionale, Montevideo	VIII	49	G. P.
Id. id.	XVI	86	D. O.
Istituto Municipale d'Igiene, Lima	XVIII	121	M. O.
Istituto Nautico « Francesco Caracciolo », Procida	VIII	41-42	M. A.
Istituto Nazionale per le Biblioteche dei Soldati	XXVI	165-166-167	G. P.
Istituto Naz. per le Figlie dei Militari Ital., Torino	I	1-2	G. P.
Id. id.	I	5	G. P.
Id. id.	XXIV	162	G. P.
Istituto Nazionale Fisico-Climatologico, Montevideo	XVI	86	G. P.
Istituto Nazionale Medico-Farmacolog. (S. A), Roma	XVIII	121	G. P.
Istituto Nazionale per le Tariffe di Trasporto, Marangoni e C., Genova	VII	39-40	
Istituto Nazionale « Umberto I » per gli Orfani degli Impiegati subalterni, Roma	XXIV	161	G. P.
Istituto Nipioigienico e Stazione Educativo-Antimalarica di Capua	XXIV	162	M. O.
Istituto delle Opere Pie di San Paolo, Torino	XXIV	159	G. P.
Id. id.	XXIV	162	G. P.
Istituto delle Orfanelle, Modena	I	1-2	m. o.
Istituto Pellosio, Chimico Farmaceutico, Savona	XVIII	121	
Istituto Pio « Giovanni Curioni », Invorio Inferiore	I	5	M. A.
Istituto « Principe Umberto », Lecce	I	1-2	M. B.
Istituto Professionale « Maria Lætizia », Torino	I	1-2	G. P.
Istituto Professionale « Pacchiotti », Giaveno	I	1-2	M. A.
Istituto Profess. per Sarti « G. Compaign », Avellino	I	1-2	m. o.
Istituto Rachitici « Regina Maria Adelaide », Torino	XXIV	162	G. P.
Istituto dei Rachitici, Bergamo	XXIV	162	D. O.
Istituto di Radiologia Medica, Torino	III	17	M. O.

- Medaglia di bronzo* - Stabilimento Crudo, Torino.
Id. id. - Stabilimento Aristide Staderini, Roma.
Id. id. - Ditta Wolf e C., Torino.
Id. id. - Ditta Vezzosi (Borgioli e Savoretti), Torino.
Id. id. - Ditta Remo Sandron, Palermo.
Id. id. - Tipografia Giuntina, Firenze.
Id. id. - Ditta Grand Didier, Torino.
Id. id. - Ditta Mossa e Floris, Torino.
Id. id. - Ditta Cesare Verona, Torino.
Id. id. - Unione Arti Grafiche su Metalli, Milano.

GRUPPO XXIV - **Economia sociale.**

- Medaglia d'oro* - Consorzio Autonomo del Porto di Genova.
Id. id. - Cassa di Risparmio di Milano.
Id. id. - Cassa di Risparmio di Torino.
Id. id. - Opera Pia di S. Paolo, Torino.
- Medaglia d'argento dorato* - Cassa di Risparmio di Roma.
Id. id. - Federazione Italiana dei Consorzi Agrari,
Piacenza.
- Medaglia d'argento* - Banca Popolare di Ferrara.
Id. id. - Associazione Generale Operai di Torino.
Id. id. - Alleanza Cooperativa, Torino.
Id. id. - Cooperativa di Consumo, Firenze.
Id. id. - Banca Popolare di Castelfranco Veneto.
Id. id. - Sindacato Subalpino Infortuni, Torino.
Id. id. - Società Umanitaria, Milano.
Id. id. - Unione Cooperativa, Milano.
- Medaglia di bronzo* - Federazione Edilizia, Torino.
Id. id. - Federazione Lavoranti Cappellai, Monza.
Id. id. - Cassa di Maternità, Torino.
Id. id. - Sindacato obbligatorio Infortuni, Caltanissetta.
Id. id. - Associazione Generale Operai di Pinerolo.
Id. id. - Federazione Istituti di Previdenza Manifatture
Lane di Borgosesia.
Id. id. - Cooperativa Italiana parrucchieri, Torino.
Id. id. - Società Generale di M. S. Commessi ed Impie-
gati di Commercio, Roma.
Id. id. - Società L' «Esercito», Torino.
Id. id. - Società L' «Esercito», Milano.
Id. id. - Società Nazionale Impiegati, Milano.
Id. id. - Istit. di credito fra le Cooperative, Milano.
Id. id. - Cassa Rurale di Sanquinetto.
Id. id. - Società Anonima Cooperativa di Budrio.
Id. id. - Società Generale di M. S. fra Operai, Lodi.
Id. id. - Vetraria Federale di Livorno.

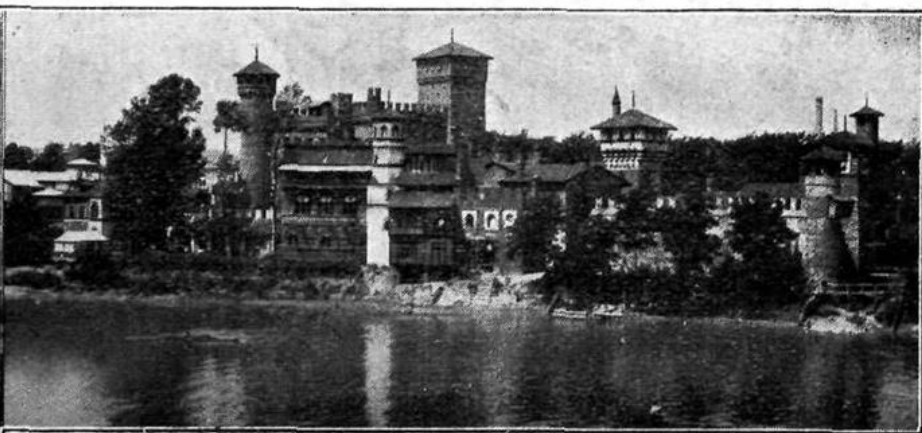

● *La Giunta Municipale, nella seduta del 1° aprile 1911, deliberava la compilazione di questa breve Guida da presentarsi, quale omaggio della Città di Torino, ai numerosi ospiti che, come Congressisti, converranno tra le sue mura, durante le giornate gloriose dell'Esposizione internazionale, per discutere questioni igieniche, sanitarie e sociali.*

➤ *Ciò facendo la Giunta ha creduto non tanto di completare la esposizione igienico-sanitaria della Città, e mostrare ciò che per la pubblica salute ha potuto fare l'azione concorde del Comune, delle Opere pie e della privata beneficenza, poichè tutto ciò potrebbe da taluno ritenersi come niente più di un semplice dovere; quanto di eccitare negli altri Comuni, grandi e piccoli, un ben inteso senso di emulazione, allo scopo di gareggiare nel raggiungere, più presto che sia possibile, il primato della salute pubblica.*

Questo primato la Città di Torino, per generale consenso, detiene da molti anni: ma, come essa, a suo tempo, seppe, per il bene comune, fare il magnifico sacrificio di rinunciare al glorioso titolo di Metropoli, così oggi sarebbe lieta di vedersi rag-